

# Konzepte für demographieorientierte Vergütungsmodelle und Fachkräftesicherung



Demographieberatung

Unternehmenskultur

Vorsorgekonzepte

Gesundheitskonzepte

Lebensphasengestaltung

Lohnkostenmanagement

## SV-Rechengrößen 2016/17 im Vergleich



Ab 1.1.2017 werden sich die maßgeblichen Werte der Sozialversicherung erhöhen. Die im Versicherungsrecht wichtige Jahresarbeitsentgeltgrenze soll 57.600 Euro betragen. Im Beitragsrecht der Sozialversicherung steigen die relevanten Beitragsbemessungsgrenzen ebenso wie die Bezugsgrößen.

Der Referentenentwurf der Sozialversicherungs-Rechengrößenverordnung 2017 liegt vor. Damit sind auch die voraussichtlichen Werte in der Sozialversicherung bekannt, die ab 1.1.2017 im Versicherungsrecht und im Beitragsrecht der Krankenversicherung sowie in der Pflege-, Renten- und Arbeitslosenversicherung gelten werden.

Der Entwurf der Rechengrößen-Verordnung 2017 soll im Oktober 2016 vom Bundeskabinett verabschiedet werden.

### Sozialversicherungswerte 2017 stehen fest

Der Bundesrat hat am 25.11.2016 der Sozialversicherungs-Rechengrößenverordnung 2017 zugestimmt. Ab 1.1.2017 erhöhen sich die maßgeblichen Werte der Sozialversicherung. Die im Versicherungsrecht wichtige Jahresarbeitsentgeltgrenze (JAEG) beträgt 57.600 Euro. Im Beitragsrecht der Sozialversicherung steigen die relevanten Beitragsbemessungsgrenzen ebenso wie die Bezugsgrößen. Gutverdienende im Westen müssen mit zusätzlichen Kosten von rund 26 Euro rechnen. Im Osten können die Sozialversicherungsbeiträge für sie um mehr als 42 Euro steigen.

**i.bAv**  
PERSONALKONZEPTE

Aktuelles

aus Medien,  
Verbänden, Politik  
und Rechtsprechung

#### i.bAv Personalkonzepte e.K.

Zwickauer Str. 65

09366 Stollberg

☎ 037296 / 54 26 0

☎ 037296 / 54 26 26

✉ [info@ibav-personalkonzepte.de](mailto:info@ibav-personalkonzepte.de)

#### Niederlassung Hessen

Eschborner Str. 18

65824 Schwalbach am Taunus

☎ 06196 / 20 28 492

☎ 037296 / 54 26 26

✉ [info@ibav-personalkonzepte.de](mailto:info@ibav-personalkonzepte.de)

HRA 4979 Amtsgericht Chemnitz

Registernummer: § 34 d: D-IDYF-Q576Q-97

Steuernummer: 224/277/01259

[www.ibav-personalkonzepte.de](http://www.ibav-personalkonzepte.de)

## SV-Rechengrößen in 2016 und 2017

| Beitragssätze   | 2016    | 2017           | Differenz | Ø Steigerung p. a. |
|---|---------|----------------|-----------|--------------------|
| <b>Krankenversicherung (allgemeiner Beitragssatz)</b>                           | 14,60 % | <b>14,60 %</b> | 0,00 %    | 0,00 %             |
| ermäßigter Beitragssatz   | 14,00 % | <b>14,00 %</b> | 0,00 %    | 0,00 %             |
| pauschaler Beitragssatz für geringfügig Beschäftigte in der Krankenversicherung | 13,00 % | <b>13,00 %</b> | 0,00 %    | 0,00 %             |
| <b>Pflegeversicherung (ohne Sachsen)</b>  | 2,35 %  | <b>2,55 %</b>  | 0,20 %    | 8,51 %             |
| Pflegeversicherung Sachsen  | 3,35 %  | <b>3,55 %</b>  | 0,20 %    | 5,97 %             |
| Zuschlag für Kinderlose ab Alter 23 Jahre                                       | 0,25 %  | <b>0,25 %</b>  | 0,00 %    | 0,00 %             |
| <b>Arbeitslosenversicherung</b>   | 3,00 %  | <b>3,00 %</b>  | 0,00 %    | 0,00 %             |
| <b>Rentenversicherung (allgemeinen Rentenversicherung)</b>                      | 18,70 % | <b>18,70 %</b> | 0,00 %    | 0,00 %             |
| pauschaler Beitragssatz für geringfügig Beschäftigte in der Rentenversicherung  | 15,00 % | <b>15,00 %</b> | 0,00 %    | 0,00 %             |
| Rentenversicherung (knappschaftlichen Rentenversicherung)                       | 24,80 % | <b>24,80 %</b> | 0,00 %    | 0,00 %             |

| Beitragsbemessungsgrenzen SV   | 2016                | 2017                              | Differenz        | Ø Steigerung p. a. |
|--|---------------------|-----------------------------------|------------------|--------------------|
| Kranken- und Pflegeversicherung (bundeseinheitlich) - jährlich, mtl.                           | 50.850 €<br>4.238 € | <b>52.200 €</b><br><b>4.350 €</b> | 1.350 €<br>112 € | 2,65 %             |
| Renten- und Arbeitslosenversicherung (alte Bundesländer einschl. West-Berlin) - jährlich, mtl. | 74.400 €<br>6.200 € | <b>76.200 €</b><br><b>6.350 €</b> | 1.800 €<br>150 € | 2,42 %             |
| Renten- und Arbeitslosenversicherung (neue Bundesländer einschl. Ost-Berlin) - jährlich, mtl.  | 64.800 €<br>5.400 € | <b>68.400 €</b><br><b>5.700 €</b> | 3.600 €<br>300 € | 5,56 %             |
| Knappschaftliche Rentenversicherung (alte Bundesländer einschl. West-Berlin) - jährlich, mtl.  | 91.800 €<br>7.650 € | <b>94.200 €</b><br><b>7.850 €</b> | 2.400 €<br>200 € | 2,61 %             |
| Knappschaftliche Rentenversicherung (neue Bundesländer einschl. Ost-Berlin) - jährlich, mtl.   | 79.800 €<br>6.650 € | <b>84.000 €</b><br><b>7.000 €</b> | 4.200 €<br>350 € | 5,26 %             |
| maximal möglicher Beitrag zu einer neuen Basis-Rente (Rürup)                                   | 22.767 €            | <b>23.362 €</b>                   | 595 €            | 2,61 %             |

| Beitragsgrenzen zur betrieblichen AV  | 2016             | 2017                           | Differenz   | Ø Steigerung p. a. |
|---|------------------|--------------------------------|-------------|--------------------|
| maximal sv-freier Beitrag zur bAV (4% BBG zur SV West) jährlich, monatlich              | 2.976 €<br>248 € | <b>3.048 €</b><br><b>254 €</b> | 72 €<br>6 € | 2,42 %             |
| maximal Beitrag zur bAV (Direktvers., Pensionskasse, Pensionsfonds) jährlich, monatlich | 4.776 €<br>398 € | <b>4.848 €</b><br><b>404 €</b> | 72 €<br>6 € | 1,51 %             |

| Versicherungspflichtgrenze KV  | 2016                      | 2017                                    | Differenz              | Ø Steigerung p. a. |
|--|---------------------------|---|------------------------|--------------------|
| Versicherungspflichtgrenze in der Krankenversicherung - jährlich   | 56.250,00 €<br>4.687,50 € | <b>57.600,00 €</b><br><b>4.800,00 €</b> | 1.350,00 €<br>112,50 € | 2,40 %             |
| Versicherungspflichtgrenze in der Krankenversicherung für vor dem 31.12.2002 privat Versicherte - jährlich | 50.850,00 €<br>4.237,50 € | <b>52.200,00 €</b><br><b>4.350,00 €</b> | 1.350,00 €<br>112,50 € | 2,65 %             |

| Sonstige Werte und Informationen   | 2016                | 2017                              | Differenz        | Ø Steigerung p. a. |
|--|---------------------|-----------------------------------|------------------|--------------------|
| Bezugsgröße alte Bundesländer einschl. West-Berlin - jährlich, mtl.                        | 34.860 €<br>2.905 € | <b>35.700 €</b><br><b>2.975 €</b> | 840 €<br>70 €    | 2,41 %             |
| Bezugsgröße neue Bundesländer einschl. Ost-Berlin  | 30.240 €<br>2.520 € | <b>31.920 €</b><br><b>2.660 €</b> | 1.680 €<br>140 € | 5,56 %             |
| Mindestbeitrag zur freiwilligen RV monatlich   | 84,15 €             | <b>84,15 €</b>                    | 0,00 €           | 0,00 %             |
| Maximalbeitrag zur GRV Ost monatlich   | 1.009,80 €          | <b>1.065,90 €</b>                 | 56,10 €          | 5,56 %             |
| Maximalbeitrag zur GRV West monatlich  | 1.159,40 €          | <b>1.187,45 €</b>                 | 28,05 €          | 2,42 %             |
| Geringfügigkeitsgrenze (Minijob) monatlich   | 450,00 €            | <b>450,00 €</b>                   | 0,00 €           | 0,00 %             |
| Beginn der Gleitzone (Midijob) monatlich   | 450,01 €            | <b>450,01 €</b>                   | 0,00 €           | 0,00 %             |
| Ende der Gleitzone (Midijob) monatlich   | 850,00 €            | <b>850,00 €</b>                   | 0,00 €           | 0,00 %             |
| Faktor 'F' (für die Entgeltermittlung in der Gleitzone)                                    | 0,7547              | <b>0,7547</b>                     | 0,0000           | 0,00 %             |
| Umlagesatz U3 (Insolvenzgeldumlage)  | 0,12 %              | <b>0,09 %</b>                     | <b>-0,03 %</b>   | <b>-25,00 %</b>    |
| alleinige Beitragspflicht des Arbeitgeber für Auszubildende (monatlich)                    | 325,00 €            | <b>325,00 €</b>                   | 0,00 €           | 0,00 %             |
| Mindestbemessungsgrundlage für hauptberuflich Selbstständige in der freiwilligen KV (mtl.) | 2.178,75 €          | <b>2.231,25 €</b>                 | 52,50 €          | 2,41 %             |
| maximaler Arbeitgeberzuschuss in der Krankenversicherung (monatlich)                       | 309,34 €            | <b>317,55 €</b>                   | 8,21 €           | 2,65 %             |
| maximaler Arbeitgeberzuschuss in der Pflegeversicherung ohne Sachsen (monatlich)           | 49,79 €             | <b>51,11 €</b>                    | 1,32 €           | 2,65 %             |
| maximaler Arbeitgeberzuschuss in der Pflegeversicherung Sachsen (monatlich)                | 28,60 €             | <b>29,36 €</b>                    | 0,76 €           | 2,65 %             |
| Rentenwert West  | 30,45 €             | <b>30,45 €</b>                    | 0,00 €           | 0,00 %             |
| Rentenwert Ost   | 28,66 €             | <b>28,66 €</b>                    | 0,00 €           | 0,00 %             |
| Grundfreibetrag  | 8.652,00 €          | <b>8.822,00 €</b>                 | 170,00 €         | 1,96 %             |
| Kinderfreibetrag   | 7.248,00 €          | <b>7.348,00 €</b>                 | 100,00 €         | 1,38 %             |

**Alle Angaben erfolgen trotz größter Sorgfalt ohne Gewähr.**

### Historische Entwicklung der Beitragsbemessungsgrenzen zur Rentenversicherung West/Ost von 1959 bis 2017

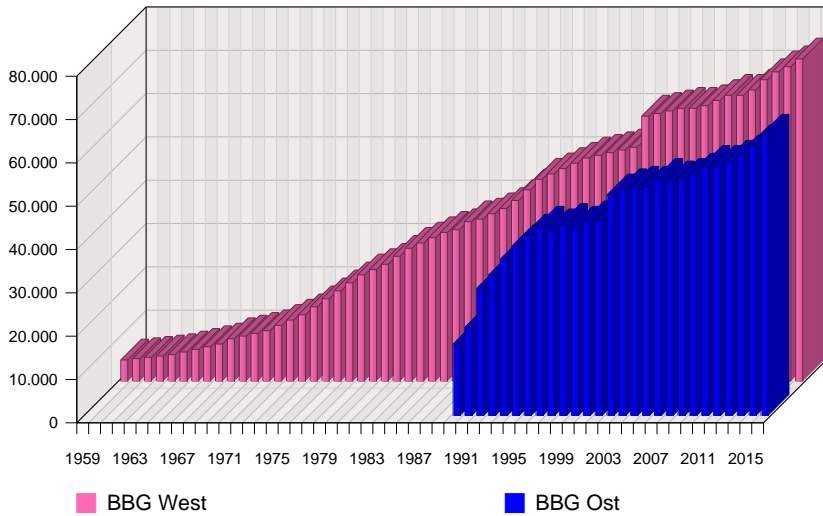

#### Durchschnittliche Steigerung West

|                            |        |
|----------------------------|--------|
| 30 Jahre von 1988 bis 2017 | 2,63 % |
| 20 Jahre von 1998 bis 2017 | 2,10 % |
| 10 Jahre von 2008 bis 2017 | 1,92 % |
| 5 Jahre von 2013 bis 2017  | 2,55 % |
| 3 Jahre von 2015 bis 2017  | 2,19 % |

#### Durchschnittliche Steigerung Ost

|                            |        |
|----------------------------|--------|
| 20 Jahre von 1998 bis 2017 | 2,28 % |
| 10 Jahre von 2008 bis 2017 | 2,28 % |
| 5 Jahre von 2013 bis 2017  | 3,50 % |
| 3 Jahre von 2015 bis 2017  | 4,46 % |

Die Beitragsbemessungsgrenze ist der maximale Betrag, von dem die Beiträge zur gesetzlichen Sozialversicherung höchsten erhoben werden. Auf den Anteil des Bruttolohns, der die Beitragsbemessungsgrenze übersteigt, entfallen keine Beiträge mehr. Sie werden nach dem Verhältnis angepasst, in dem das durchschnittliche Bruttoeinkommen aus abhängiger Beschäftigung (§ 68 Abs.2 S.1 und Anlage 1 SGB VI) im vergangenen Kalenderjahr zur entsprechenden statistischen Kennzahl aus dem vorvergangenen Kalenderjahr steht.

### Historische Entwicklung der Beitragsbemessungsgrenzen zur knappschaftlichen Rentenversicherung West/Ost von 1993 bis 2017

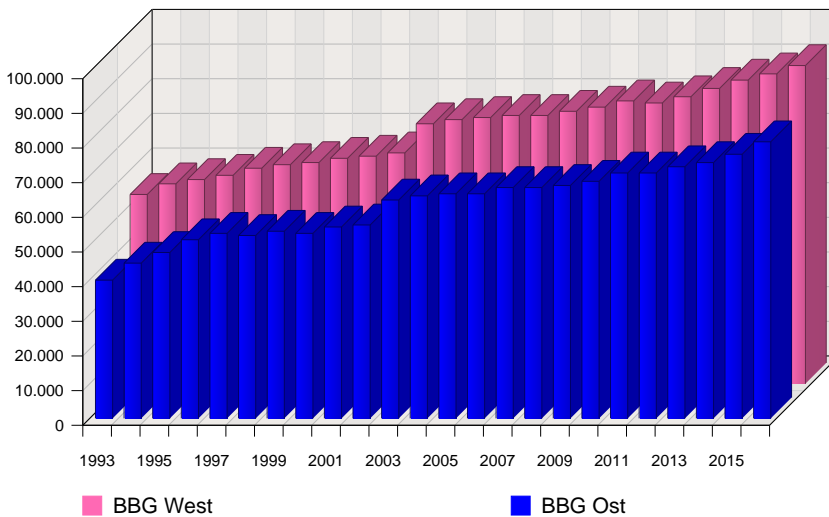

#### Durchschnittliche Steigerung West

|                            |        |
|----------------------------|--------|
| 30 Jahre von 1988 bis 2017 | 0,00 % |
| 20 Jahre von 1998 bis 2017 | 2,10 % |
| 10 Jahre von 2008 bis 2017 | 1,98 % |
| 5 Jahre von 2013 bis 2017  | 2,61 % |
| 3 Jahre von 2015 bis 2017  | 2,45 % |

#### Durchschnittliche Steigerung Ost

|                            |        |
|----------------------------|--------|
| 20 Jahre von 1998 bis 2017 | 2,29 % |
| 10 Jahre von 2008 bis 2017 | 2,35 % |
| 5 Jahre von 2013 bis 2017  | 3,48 % |
| 3 Jahre von 2015 bis 2017  | 4,41 % |

### Historische Entwicklung der Beitragsbemessungsgrenzen zur Krankenversicherung von 1959 bis 2017

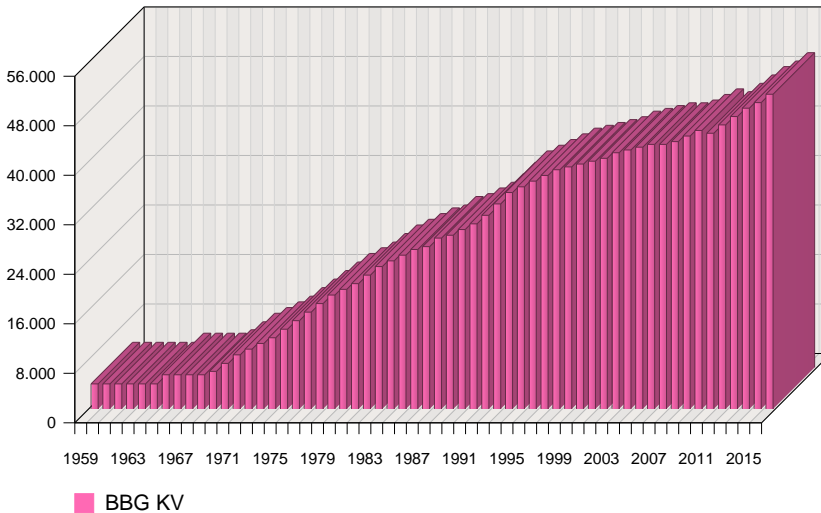

#### Durchschnittliche Steigerung

|                            |        |
|----------------------------|--------|
| 30 Jahre von 1988 bis 2017 | 2,32 % |
| 20 Jahre von 1998 bis 2017 | 1,64 % |
| 10 Jahre von 2008 bis 2017 | 2,02 % |
| 5 Jahre von 2013 bis 2017  | 2,61 % |
| 3 Jahre von 2015 bis 2017  | 2,41 % |

### Historische Entwicklung der Bezugsgrößen West/Ost von 1980 bis 2017

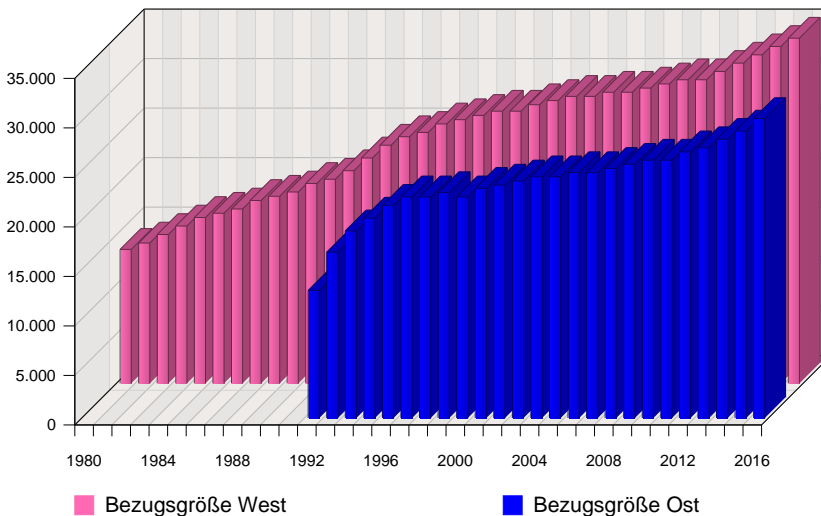

#### Durchschnittliche Steigerung West

|                            |        |
|----------------------------|--------|
| 30 Jahre von 1988 bis 2017 | 2,22 % |
| 20 Jahre von 1998 bis 2017 | 1,56 % |
| 10 Jahre von 2008 bis 2017 | 1,96 % |
| 5 Jahre von 2013 bis 2017  | 2,53 % |
| 3 Jahre von 2015 bis 2017  | 2,47 % |

#### Durchschnittliche Steigerung Ost

|                            |        |
|----------------------------|--------|
| 20 Jahre von 1998 bis 2017 | 1,80 % |
| 10 Jahre von 2008 bis 2017 | 2,56 % |
| 5 Jahre von 2013 bis 2017  | 3,50 % |
| 3 Jahre von 2015 bis 2017  | 4,29 % |

Die Bezugsgröße wird als Rechengröße jedes Jahr neu festgelegt und ist für einzelne Zweige der Sozialversicherung von besonderer Bedeutung. Die Bezugsgröße wird gem. § 18 Abs. 1 SGB IV aus dem Durchschnittsentgelt aller Versicherten in der gesetzlichen Rentenversicherung des Vorjahres festgelegt. Sie ist der nächsthöhere Wert, der durch 420 teilbar ist. Die Bezugsgröße legt unter anderem folgende Dinge fest:

- Freiwillige Versicherung, § 9 SGB V: Verschiedene Mindestbemessungsgrundlagen zur Beitragseinstufung
- 1/7 der Bezugsgröße entspricht Einkommensgrenze für die Berechtigung zur beitragsfreien Familienversicherung in der gesetzlichen Krankenversicherung
- Freibeträge zur Berechnung der Belastungsgrenze für Zuzahlungen in der Krankenversicherung und der Bezuschussung bei Gewährung von Zahnersatz
- 1/160 der Bezugsgröße ist der Mindestbetrag bei der Entgeltumwandlung gemäß § 1a BetrAVG
- Höhe des von der Pflegeversicherung zu tragenden Beitrages einer rentenversicherungspflichtigen Pflegeperson (§ 166 Abs. 2 SGB VI i. V. m. § 18 SGB IV)
- Verkürzte Anwartschaftszeit (sechs Monate) in der Arbeitslosenversicherung bei überwiegender Kurzzeitbeschäftigung und Arbeitsentgelt bis zur Bezugsgröße, § 123 Abs. 2 SGB III
- Einstufung als leitende Angestellte 'im Zweifelsfall' gemäß § 5 Abs. 4 Nr. 4 BetrVG, wenn das Jahreseinkommen das Dreifache der Bezugsgröße überschreitet

## Arbeitnehmer im Oktober 2010 nach Bruttomonatsverdienstklassen

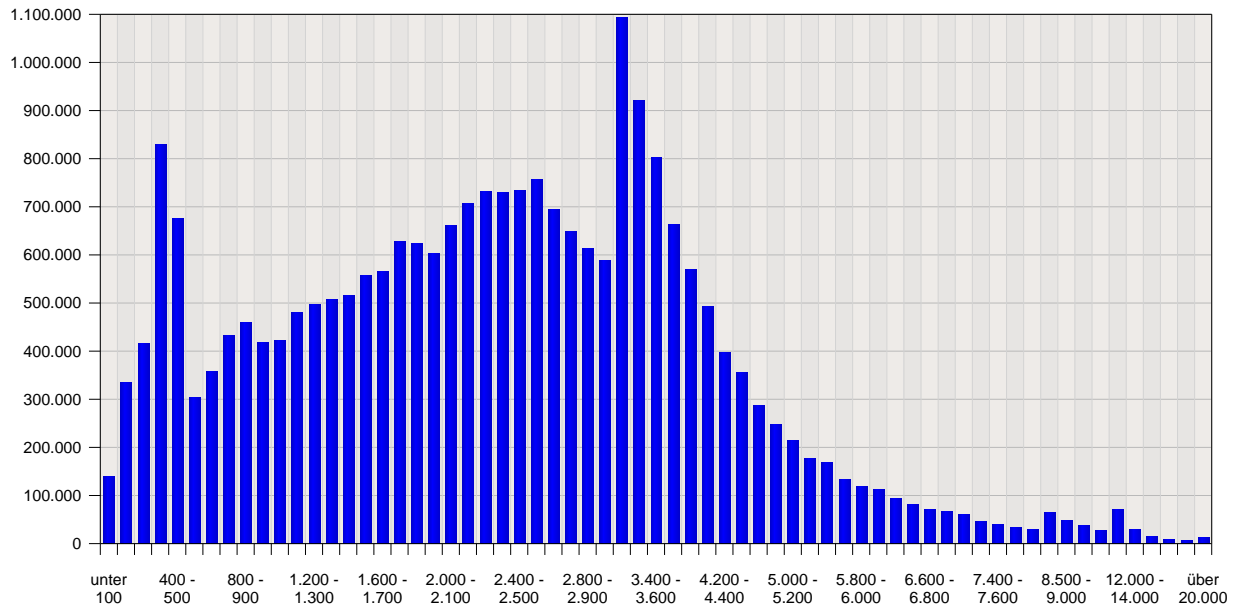

### Historische Entwicklung des durchschnittlichen und inflationsbereinigten Einkommens aller Versicherten im Sinne der deutschen Sozialversicherung von 1958 bis 2015

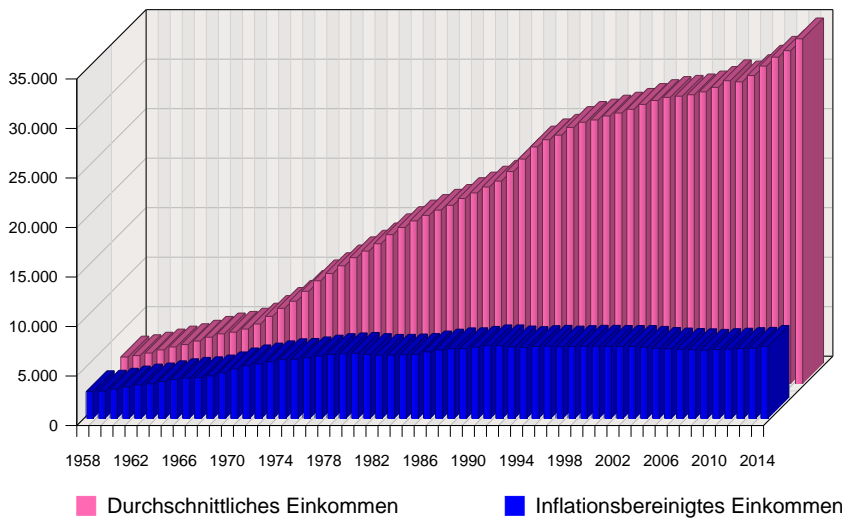

#### Durchschnittliche Steigerung

|                            |        |
|----------------------------|--------|
| 30 Jahre von 1986 bis 2015 | 2,23 % |
| 20 Jahre von 1996 bis 2015 | 1,52 % |
| 10 Jahre von 2006 bis 2015 | 1,83 % |
| 5 Jahre von 2011 bis 2015  | 2,36 % |
| 3 Jahre von 2013 bis 2015  | 1,98 % |

#### Durchschnittliche Steigerung (Inflationsbereinigt)

|                            |        |
|----------------------------|--------|
| 30 Jahre von 1986 bis 2015 | 0,40 % |
| 20 Jahre von 1996 bis 2015 | 0,02 % |
| 10 Jahre von 2006 bis 2015 | 0,29 % |
| 5 Jahre von 2011 bis 2015  | 0,94 % |
| 3 Jahre von 2013 bis 2015  | 1,08 % |

Die Grafik zeigt die Entwicklung des durchschnittlichen Einkommens, sowie die Entwicklung nach Inflationsbereinigung in den Jahren 1958 bis 2013. Quelle der Daten ist das Statistische Bundesamt. Die Prozentangaben für den Preisindex ergaben sich aus:

1958 – 1961 : Preisindex 4-Personen-Haushalte  
 1962 – 1991: Preisindex aller privaten Haushalte  
 1992 – 2015 : Verbraucherpreisindex

## Entwicklung GKV

| Jahr | mtl. Beitragsbemessungsgrenze | durchschnittl. allgemeiner Beitragssatz | Höchstbeitrag zur KV | Beitragssatz Pflegeversicherung | Höchstbeitrags zur Pflegeversicherung | Gesamtbeitrag | Steigerung p. a. |
|------|-------------------------------|---|----------------------|---------------------------------|---------------------------------------|---------------|------------------|
| 1970 | 613,55 €                      | 8,20 %                                  | 50,31 €              |                                 |                                       | 50,31 €       | 0,00 %           |
| 1971 | 728,59 €                      | 8,20 %                                  | 59,74 €              |                                 |                                       | 59,74 €       | 18,74 %          |
| 1972 | 805,28 €                      | 8,40 %                                  | 67,64 €              |                                 |                                       | 67,64 €       | 13,22 %          |
| 1973 | 881,98 €                      | 9,20 %                                  | 81,14 €              |                                 |                                       | 81,14 €       | 19,96 %          |
| 1974 | 958,67 €                      | 9,50 %                                  | 91,07 €              |                                 |                                       | 91,07 €       | 12,24 %          |

## Entwicklung GKV (Fortsetzung)

| Jahr | mtl. Beitragsbemessungsgrenze | durchschnittl. allgemeiner Beitragssatz | Höchstbeitrag zur KV | Beitragssatz Pflegeversicherung | Höchstbeitrags zur Pflegeversicherung | Gesamtbeitrag | Steigerung p. a. |
|------|-------------------------------|---|----------------------|---------------------------------|---------------------------------------|---------------|------------------|
| 1975 | 1.073,71 €                    | 10,50 %                                 | 112,74 €             |                                 |                                       | 112,74 €      | 23,79 %          |
| 1976 | 1.188,75 €                    | 11,30 %                                 | 134,33 €             |                                 |                                       | 134,33 €      | 19,15 %          |
| 1977 | 1.303,79 €                    | 11,40 %                                 | 148,63 €             |                                 |                                       | 148,63 €      | 10,65 %          |
| 1978 | 1.418,83 €                    | 11,40 %                                 | 161,75 €             |                                 |                                       | 161,75 €      | 8,83 %           |
| 1979 | 1.533,88 €                    | 11,20 %                                 | 171,79 €             |                                 |                                       | 171,79 €      | 6,21 %           |
| 1980 | 1.610,57 €                    | 11,40 %                                 | 183,60 €             |                                 |                                       | 183,60 €      | 6,87 %           |
| 1981 | 1.687,26 €                    | 11,80 %                                 | 199,10 €             |                                 |                                       | 199,10 €      | 8,44 %           |
| 1982 | 1.802,30 €                    | 12,00 %                                 | 216,28 €             |                                 |                                       | 216,28 €      | 8,63 %           |
| 1983 | 1.917,34 €                    | 11,80 %                                 | 226,25 €             |                                 |                                       | 226,25 €      | 4,61 %           |
| 1984 | 1.994,04 €                    | 11,40 %                                 | 227,32 €             |                                 |                                       | 227,32 €      | 0,47 %           |
| 1985 | 2.070,73 €                    | 11,80 %                                 | 244,35 €             |                                 |                                       | 244,35 €      | 7,49 %           |
| 1986 | 2.147,43 €                    | 12,20 %                                 | 261,99 €             |                                 |                                       | 261,99 €      | 7,22 %           |
| 1987 | 2.185,77 €                    | 12,60 %                                 | 275,41 €             |                                 |                                       | 275,41 €      | 5,12 %           |
| 1988 | 2.300,81 €                    | 12,90 %                                 | 296,80 €             |                                 |                                       | 296,80 €      | 7,77 %           |
| 1989 | 2.339,16 €                    | 12,90 %                                 | 301,75 €             |                                 |                                       | 301,75 €      | 1,67 %           |
| 1990 | 2.415,85 €                    | 12,50 %                                 | 301,98 €             |                                 |                                       | 301,98 €      | 0,08 %           |
| 1991 | 2.492,55 €                    | 12,20 %                                 | 304,09 €             |                                 |                                       | 304,09 €      | 0,70 %           |
| 1992 | 2.607,59 €                    | 12,70 %                                 | 331,16 €             |                                 |                                       | 331,16 €      | 8,90 %           |
| 1993 | 2.760,98 €                    | 13,40 %                                 | 369,97 €             |                                 |                                       | 369,97 €      | 11,72 %          |
| 1994 | 2.914,36 €                    | 13,20 %                                 | 384,70 €             |                                 |                                       | 384,70 €      | 3,98 %           |
| 1995 | 2.991,06 €                    | 13,20 %                                 | 394,82 €             | 1,00 %                          | 29,91 €                               | 424,73 €      | 10,41 %          |
| 1996 | 3.067,75 €                    | 13,50 %                                 | 414,15 €             | 1,00 %                          | 30,68 €                               | 444,83 €      | 4,73 %           |
| 1997 | 3.144,45 €                    | 13,50 %                                 | 424,50 €             | 1,70 %                          | 53,46 €                               | 477,96 €      | 7,45 %           |
| 1998 | 3.221,14 €                    | 13,60 %                                 | 438,08 €             | 1,70 %                          | 54,76 €                               | 492,84 €      | 3,11 %           |
| 1999 | 3.259,49 €                    | 13,60 %                                 | 443,29 €             | 1,70 %                          | 55,41 €                               | 498,70 €      | 1,19 %           |
| 2000 | 3.297,83 €                    | 13,50 %                                 | 445,21 €             | 1,70 %                          | 56,06 €                               | 501,27 €      | 0,52 %           |
| 2001 | 3.336,18 €                    | 13,50 %                                 | 450,38 €             | 1,70 %                          | 56,72 €                               | 507,10 €      | 1,16 %           |
| 2002 | 3.375,00 €                    | 13,50 %                                 | 455,62 €             | 1,70 %                          | 57,38 €                               | 513,00 €      | 1,16 %           |
| 2003 | 3.450,00 €                    | 14,00 %                                 | 483,00 €             | 1,70 %                          | 58,65 €                               | 541,65 €      | 5,58 %           |
| 2004 | 3.487,50 €                    | 14,30 %                                 | 498,71 €             | 1,70 %                          | 59,29 €                               | 558,00 €      | 3,02 %           |
| 2005 | 3.525,00 €                    | 14,30 %                                 | 504,08 €             | 1,70 %                          | 59,92 €                               | 564,00 €      | 1,08 %           |
| 2006 | 3.562,50 €                    | 14,20 %                                 | 505,88 €             | 1,70 %                          | 60,56 €                               | 566,44 €      | 0,43 %           |
| 2007 | 3.562,50 €                    | 14,20 %                                 | 505,88 €             | 1,70 %                          | 60,56 €                               | 566,44 €      | 0,00 %           |
| 2008 | 3.600,00 €                    | 14,90 %                                 | 536,40 €             | 1,70 %                          | 61,20 €                               | 597,60 €      | 5,50 %           |
| 2009 | 3.675,00 €                    | 15,50 %                                 | 569,62 €             | 1,95 %                          | 71,66 €                               | 641,28 €      | 7,31 %           |
| 2010 | 3.750,00 €                    | 14,90 %                                 | 558,75 €             | 1,95 %                          | 73,12 €                               | 631,87 €      | -1,47 %          |
| 2011 | 3.712,50 €                    | 15,50 %                                 | 575,44 €             | 1,95 %                          | 72,39 €                               | 647,83 €      | 2,53 %           |
| 2012 | 3.825,00 €                    | 15,50 %                                 | 592,88 €             | 1,95 %                          | 74,59 €                               | 667,47 €      | 3,03 %           |
| 2013 | 3.937,50 €                    | 15,50 %                                 | 610,31 €             | 2,05 %                          | 80,72 €                               | 691,03 €      | 3,53 %           |
| 2014 | 4.050,00 €                    | 15,50 %                                 | 627,75 €             | 2,05 %                          | 83,02 €                               | 710,77 €      | 2,86 %           |

## Entwicklung GKV (Fortsetzung)

| Jahr | mtl. Beitragsbemessungsgrenze | durchschnittl. allgemeiner Beitragssatz | Höchstbeitrag zur KV | Beitragssatz Pflegeversicherung | Höchstbeitrags zur Pflegeversicherung | Gesamtbeitrag | Steigerung p. a. |
|------|-------------------------------|---|----------------------|---------------------------------|---------------------------------------|---------------|------------------|
| 2015 | 4.125,00 €                    | 15,50 %                                 | 639,38 €             | 2,35 %                          | 96,94 €                               | 736,32 €      | 3,59 %           |
| 2016 | 4.237,50 €                    | 15,70 %                                 | 665,29 €             | 2,35 %                          | 99,58 €                               | 764,87 €      | 3,88 %           |
| 2017 | 4.350,00 €                    | 15,70 %                                 | 682,95 €             | 2,55 %                          | 110,92 €                              | 793,87 €      | 3,79 %           |

Durchschnittliche Steigerung des Höchstbeitrages zur GKV seit 1970 p. a.: **6,05 %**

Durchschnittliche Steigerung des Höchstbeitrages zur GKV der letzten 20 Jahre p. a.: **2,57 %**

Durchschnittliche Steigerung des Höchstbeitrages zur GKV der letzten 10 Jahre p. a.: **3,43 %**

Durchschnittliche Steigerung des Höchstbeitrages zur GKV der letzten 5 Jahre p. a.: **3,53 %**

Der durchschnittliche allgemeine Beitragssatz zur GKV hat sich teilweise unterjährig mehrfach verändert. Aus Vereinfachungsgründen wird hier immer der Jahreshöchstwert angenommen. Eurowerte sind bis 2001 mit dem Faktor 1,95583 DM/Euro umgerechnet. Der Zuschlag für Kinderlose ab 23. Jahre in der Pflegeversicherung wird in dieser vereinfachten Darstellung nicht berücksichtigt.